Fönsterbyte Tvååkergränd 4-1

10390 Våxtorpsgränd

Upprättad
2016-08-18

Upprättad av
Tomas Valdner

Reviderad
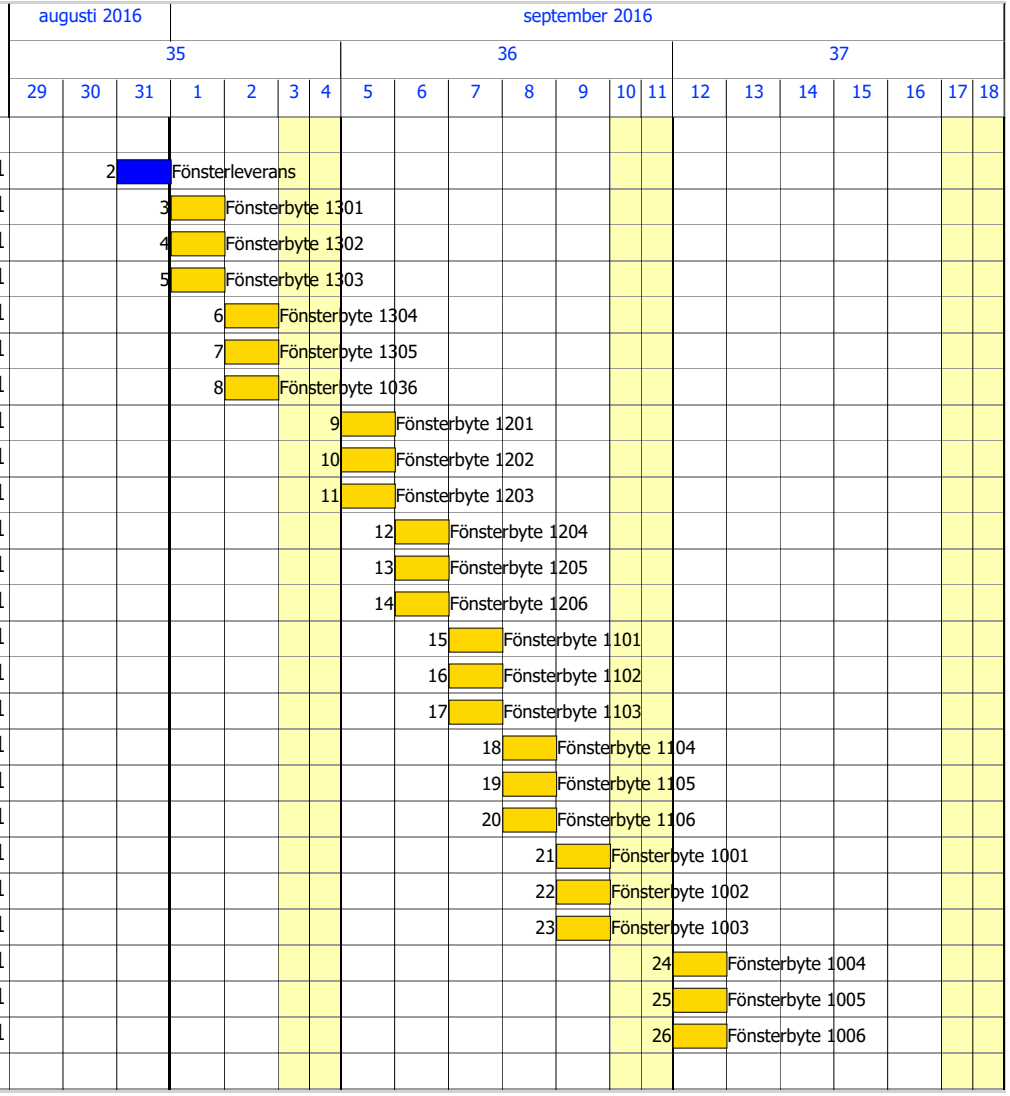
Nr	Akt.nr	Aktivitetsbenämning	Notering	Startdatum	Arbets dagar
1		Tvååkergränd 4-16, Östberga	HUS 2		
2		Fönsterleverans		2016-08-31	1
3		Fönsterbyte 1301		2016-09-01	1
4		Fönsterbyte 1302		2016-09-01	1
5		Fönsterbyte 1303		2016-09-01	1
6		Fönsterbyte 1304		2016-09-02	1
7		Fönsterbyte 1305		2016-09-02	1
8		Fönsterbyte 1036		2016-09-02	1
9		Fönsterbyte 1201		2016-09-05	1
10		Fönsterbyte 1202		2016-09-05	1
11		Fönsterbyte 1203		2016-09-05	1
12		Fönsterbyte 1204		2016-09-06	1
13		Fönsterbyte 1205		2016-09-06	1
14		Fönsterbyte 1206		2016-09-06	1
15		Fönsterbyte 1101		2016-09-07	1
16		Fönsterbyte 1102		2016-09-07	1
17		Fönsterbyte 1103		2016-09-07	1
18		Fönsterbyte 1104		2016-09-08	1
19		Fönsterbyte 1105		2016-09-08	1
20		Fönsterbyte 1106		2016-09-08	1
21		Fönsterbyte 1001		2016-09-09	1
22		Fönsterbyte 1002		2016-09-09	1
23		Fönsterbyte 1003		2016-09-09	1
24		Fönsterbyte 1004		2016-09-12	1
25		Fönsterbyte 1005		2016-09-12	1
26		Fönsterbyte 1006		2016-09-12	1