Fönsterbyte Våxtorpsgränd 2-18

10390 Våxtorpsgränd

Upprättad
2016-08-18

Upprättad av
Tomas Valdner

Reviderad
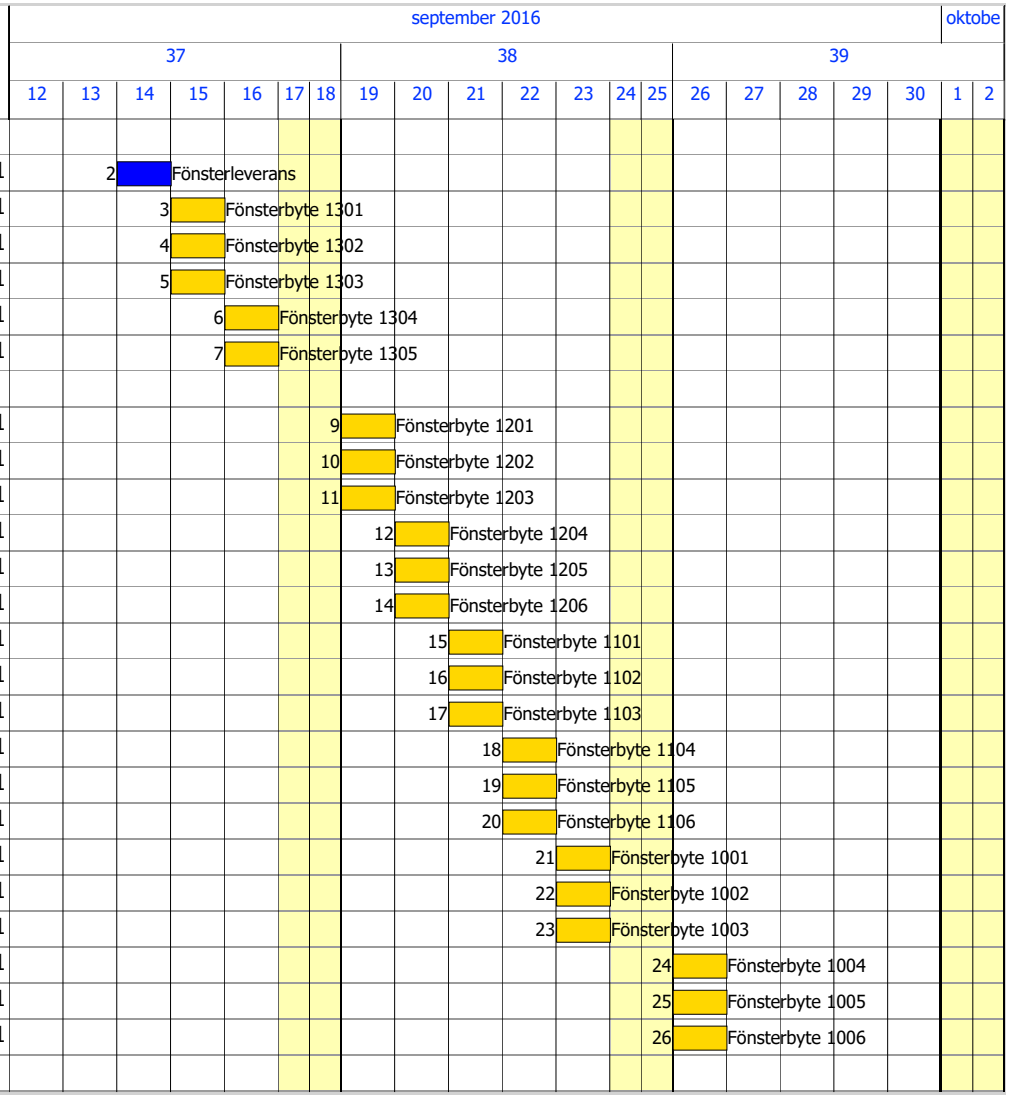
Nr	Akt.nr	Aktivitetsbenämning	Notering	Startdatum	Arbets dagar
1		Våxtorpsgränd 2-18, Östberga	HUS 1		
2		Fönsterleverans		2016-09-14	1
3		Fönsterbyte 1301	5	2016-09-15	1
4		Fönsterbyte 1302	2	2016-09-15	1
5		Fönsterbyte 1303	L2	2016-09-15	1
6		Fönsterbyte 1304	3	2016-09-16	1
7		Fönsterbyte 1305	3	2016-09-16	1
8		Fönsterbyte 1036 / Provlägenhet	4		
9		Fönsterbyte 1201	5	2016-09-19	1
10		Fönsterbyte 1202	2	2016-09-19	1
11		Fönsterbyte 1203	L2	2016-09-19	1
12		Fönsterbyte 1204	3	2016-09-20	1
13		Fönsterbyte 1205	3	2016-09-20	1
14		Fönsterbyte 1206	4	2016-09-20	1
15		Fönsterbyte 1101	5	2016-09-21	1
16		Fönsterbyte 1102	2	2016-09-21	1
17		Fönsterbyte 1103	L2	2016-09-21	1
18		Fönsterbyte 1104	3	2016-09-22	1
19		Fönsterbyte 1105	3	2016-09-22	1
20		Fönsterbyte 1106	4	2016-09-22	1
21		Fönsterbyte 1001	5	2016-09-23	1
22		Fönsterbyte 1002	2	2016-09-23	1
23		Fönsterbyte 1003	L2	2016-09-23	1
24		Fönsterbyte 1004	3	2016-09-26	1
25		Fönsterbyte 1005	3	2016-09-26	1
26		Fönsterbyte 1006	4	2016-09-26	1